154. Jézus engem meg nem csalhat

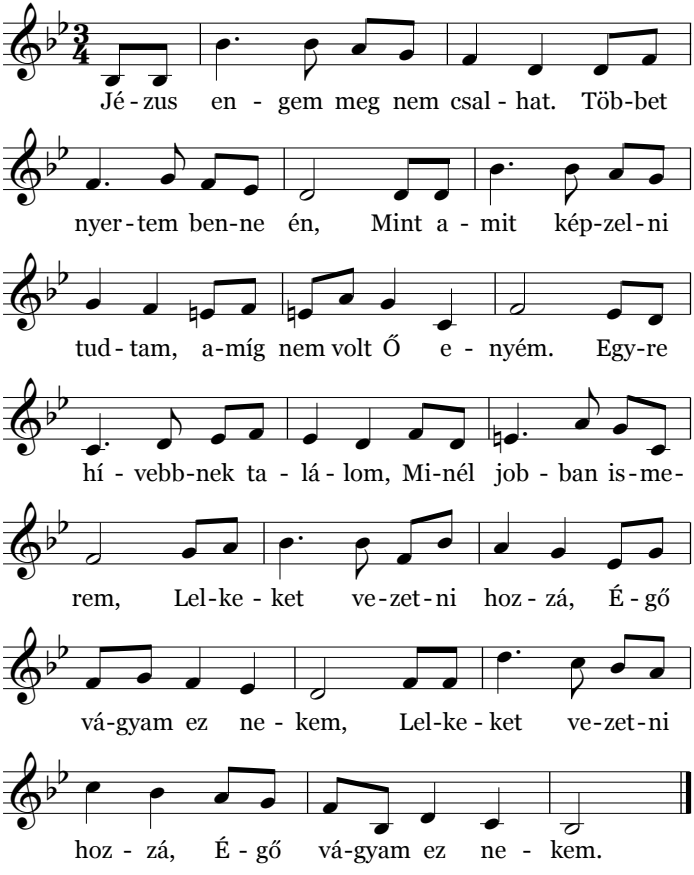

2. Jézus engem meg nem csalhat. Vétkeimben megtalált, Bűnöm terhét Ő levette, És legyőzte a halált. Mert mióta véle járok
S látom, mily nagyon szeret, /: Ím, azóta égi béke Járja át a szívemet. :/

3. Jézus engem meg nem csalhat. Eljön Ő, tudom, hamar. Látható lesz mindeneknek, Kit most még homály takar. Bár nevessen a hitetlen, Bár ne értse örömem, /: Jól tudom, hogy nincs már messze S nemsokára megjelen. :/
4. Jézus engem meg nem csalhat. Ő, ki nékem mindenem, Hű vezérem, Üdvözítőm, Megváltóm, szent Istenem. Szívemet már néki adtam S nyugszom én az Ő szívén. /: Jézus engem meg nem csalhat, Mindent nyertem benne én! :/

Ford.: Vargha Gyuláné (1863–1947)