197. Kelj útra

Jakob Hoff
(1871–1958)

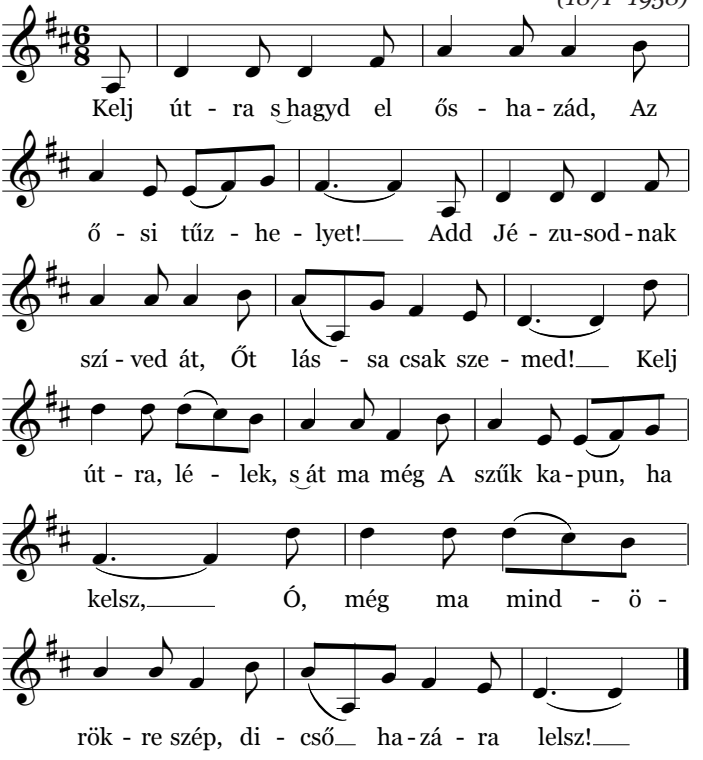

2. Menj, hagyd a bűnök városát, Sodomát hagyd oda,
S ne pillants vissza, jól megálld, Lót nőjeként soha!
Kelj útra...
3. Menj, hagyd e rút világot itt, Míg el nem ért az ár!
Ó, jöjj, feléd a béke int, A bárka várva vár!
Kelj útra...

4. Menj, hagyd a széles út nyomát, Nyomort hoz csak reád!
Hagyd ott a bűnök bús honát, S a gúnyolók hadát!
Kelj útra...
5. Menj, menj, kerülj el gondosan Mindent, mi visszaránt!
Menj, menj, hogy egykor boldogan Elérd a Kánaánt.
Kelj útra...

Ford.: Dr. Thaly Lóránt (1874–1940)