274. Ne rettegj!

Walter Stillman Martin
(1862–1935)

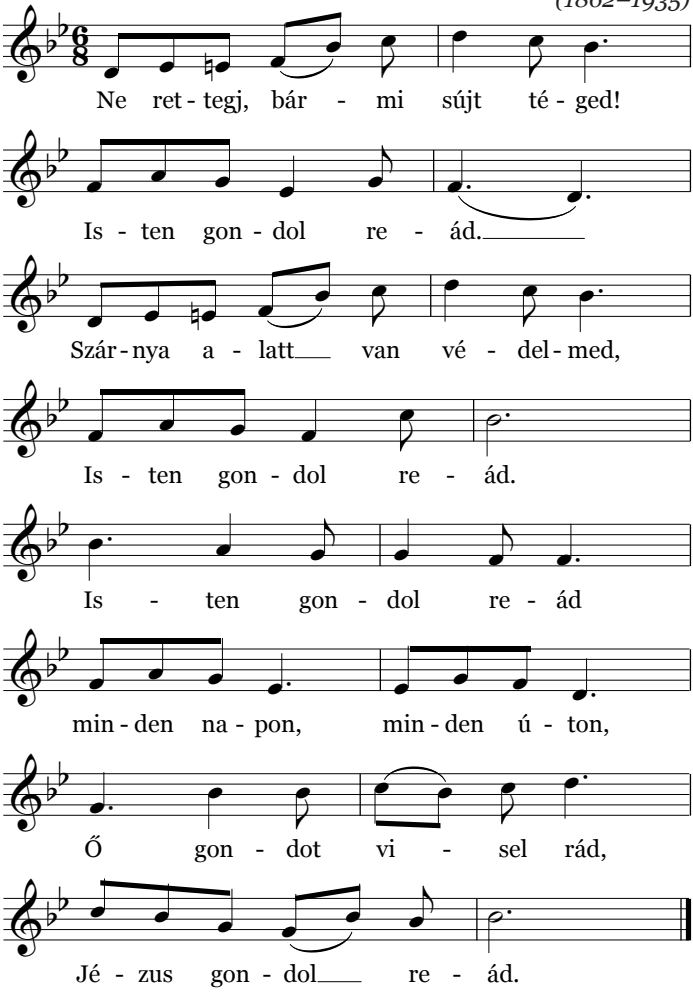

2. Nehéz kereszted s fél szíved? Isten gondol reád. Ha nagy veszélyek rád törnek, Isten gondol reád.
Isten gondol…
3. Ne csüggedj el nagy ínségben, Isten gondol reád. Ő nyújt segélyt, csak bízz benne! Isten gondol reád.
Isten gondol…
4. Ha barátid mind elhagynak, Isten gondol reád. Fájó szívnek Ő békét ad, Isten gondol reád.
Isten gondol…

Civilla Durfee Martin (1866–1948)