323. Rólad szól énekem

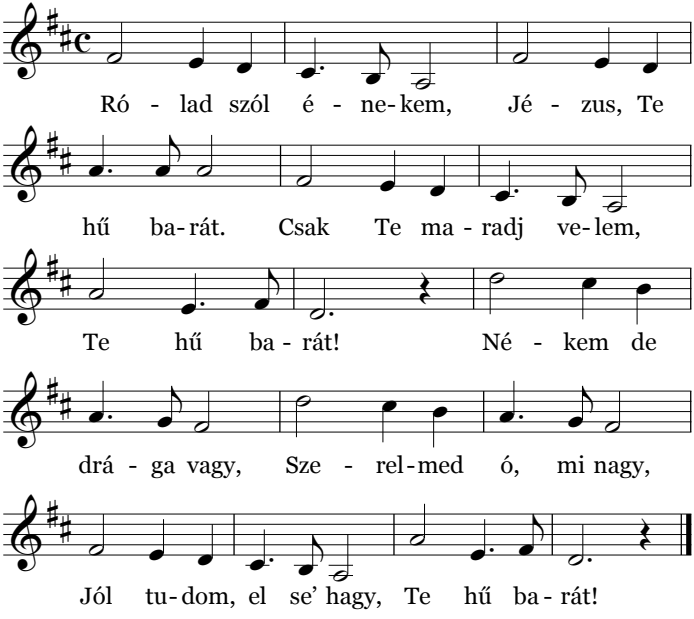

2. Nem jártam én veled, Jézus, Te hű barát, S annyit sebeztelek, Te hű barát! Megszántál engemet, Elvetted bűnömet, S szívem most már tied, Te hű barát.

3. Mindig itt vagy velem, Jézus, Te hű barát. Nincs bennem félelem, Te hű barát. Gondjaim ismered, Hordozod terhemet, Hű szíved nem feled, Te hű barát.

4. Ó, mily boldog vagyok, Jézus, Te hű barát! Irgalmad rám ragyog, Te hű barát. Véred bocsánatot, Édes békét adott, Lelked rám áradott, Te hű barát.

5. Megtart engem kezed, Jézus, Te hű barát, S a menny felé vezet, Te hű barát. Csak rád támaszkodom, Amíg majd egykoron Arcod megláthatom, Te hű barát.

Ford.: Vargha Gyuláné (1863–1947)