494. Sűrű erdő mélyén

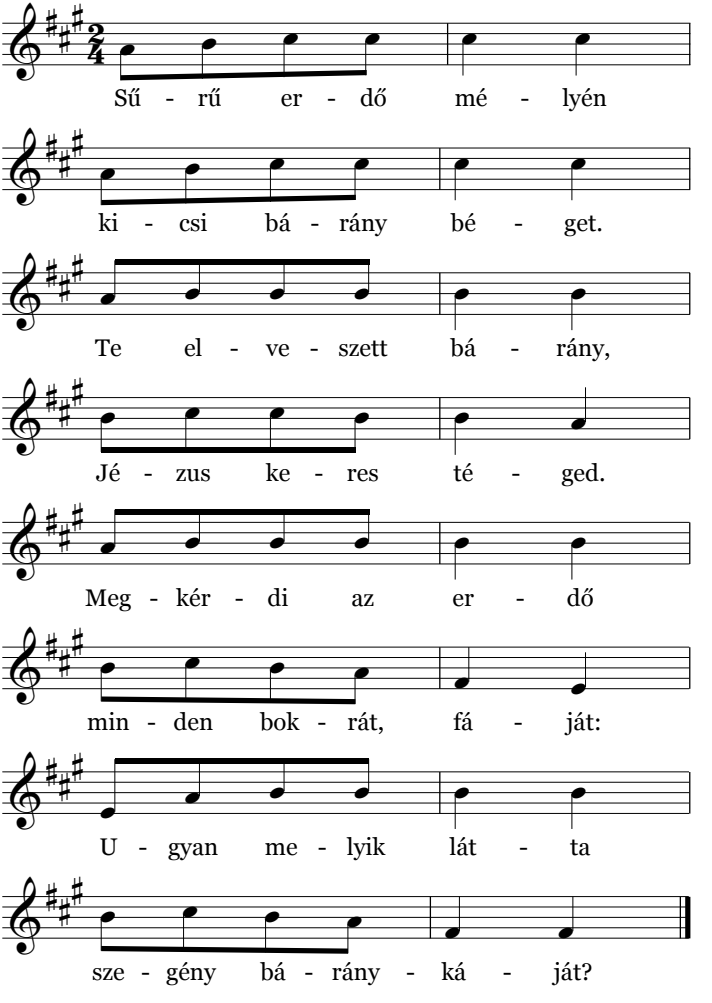

2. Szúró tövis tépi, hull a vére érted. Te elveszett bárány, Jézus keres téged. Mint Ő, a jó Pásztor, nem szeret úgy senki, Kicsi bárányKáját vérén is megmenti.
3. Engem keres Jézus, veszni nem hagy árván. Ha megtalál Jézus, hazavisz a vállán. Hív szerető szóval: Hol vagy kicsi bárány? Megment engem Jézus, hulló vére árán.

Túrmezei Erzsébet (1912–2000)