28. Az írás széjjeltépve

Dora Rappard
(1842–1923)

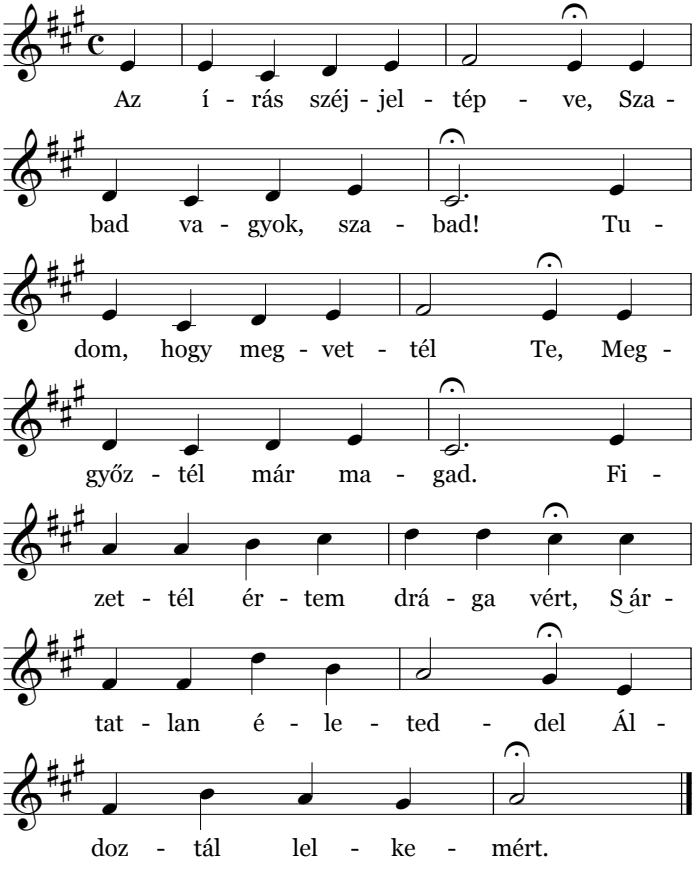

2. Álnokság nem volt benned – Szent vagy, szeplőtelen –, Bűnöm mégis viselted, Jótállóm vagy nekem. Elvetted bűnöm teljesen, Lelkem nem nyomja most már Még egy porszemnyi sem.
3. Ha önmagamra nézek, Hamar elcsüggedek, De Jézus, látva

Téged, Újult erőt nyerek. Öröm tölti el lelkemet, Hogy Jézus vére által Igaz s boldog lehet.
4. Isten Báránya, téged Dicsérlek éj s napon; Üdvszerző szenvedésed Meg nem hálálhatom. Áldott légy, drága kezesünk, És a Te nagy nevednek Zengjen dicséretünk!

Ernst Gottlieb Woltersdorf (1725–1761) – Nyáry Pál